



Der Kindergarten in Shreechaur

Anfang 2014 wurde auf Initiative von Peshala Tamang, der Leiterin des **PeshalaMedicalCenters**, ein **Kindergarten** für die Kinder von 3000 Bewohnern der umliegenden Dörfer und Täler der PMC-Gesundheitsstation in Shreechaur gegründet. Der Ort Shreechaur liegt in einem sehr entlegenen und armen Gebiet in der Region Okhaldhunga/Ostnepal ca. 80 km südlich des Mt. Everest auf 2000m Höhe.

In Eigenarbeit und durch Eigenfinanzierung der Dorfbewohner von Shreechaur wurde eine Wellblechhütte auf dem Gelände des PMC errichtet, in der heute der Kindergarten untergebracht ist. Seit 15.04.2014 besuchen 49 Kinder den Kindergarten.



Das wichtigste Ziel der Kindergartengründerin Peshala Tamang ist die dringend notwendige medizinisch-hygienische Früherziehung. Die Kinder haben eine Betreuerin und einen Betreuer, die die Kinder auch bereits ein wenig in Englisch unterrichten. Die Kinder sollen schon früh mit der englischen Sprache vertraut gemacht werden, denn für die Zukunft plant Peshala Tamang auch die Errichtung einer English Boarding School, da die staatliche Schule in Shreechaur leider nicht gut ist.

Die Betreuung im Kindergarten findet unter einfachsten Verhältnissen statt. Die Kinder sitzen auf geflochtenen Bambusmatten, die auf dem kalten Lehm Boden liegen. Im Winter sinkt die Temperatur durchaus auf null Grad, im Sommer prasselt der Monsun-Regen auf das Wellblechdach, so dass das eigene Wort kaum zu verstehen ist.



Die Eltern schicken ihre Kinder gern, auch wenn die Kleinen für den Fußweg zum Kindergarten oft mehr als eine Stunde benötigen. Die Betreuung ihrer Kinder bezahlen die Eltern durch einen kleinen monatlichen Beitrag von ca. 5.- Euro pro Kind.

Die Ausstattung mit Spielzeug und Lehrmitteln ist sehr spärlich.

Es gibt keine Versorgung mit fließendem Wasser, es gibt keine Toiletten und keinen Strom. Geheizt werden kann selbstverständlich auch nicht.

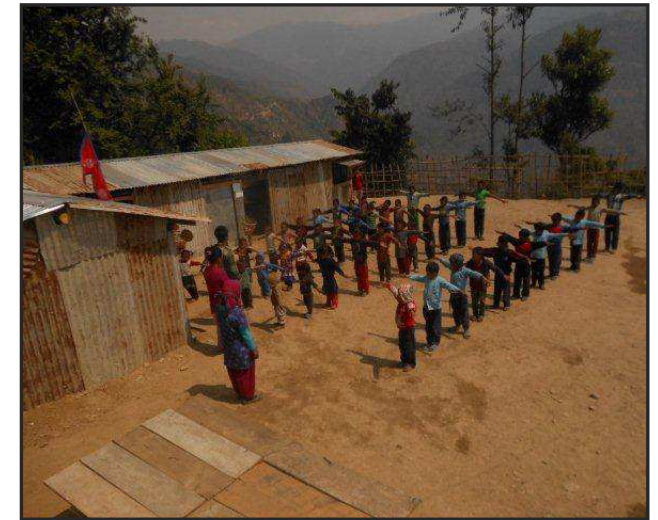

Wir haben bereits ein ausreichend großes Gelände für den Kindergarten am Rande des PMC. Auf dem Foto sieht man die morgendliche Begrüßung.

Das Wellblechgebäude ist ein Provisorium, und soll jetzt durch ein erdbebensicheres Steinhaus ersetzt werden.



Die finanzielle Grundlage haben Spenden des Gymnasiums Einsiedel in Chemnitz gelegt, die im Rahmen eines Sponsorenlaufs gesammelt wurden.

Je mehr weitere Spendengelder zusammenkommen, desto besser kann der Kindergarten auch in Bezug auf Hygiene ausgestattet werden. Wir wollen und müssen auch Toiletten und einen Wasseranschluss bauen. Gern würden wir auch den Kindergarten mit Holzfußboden und pädagogischem Material weiter ausstatten.

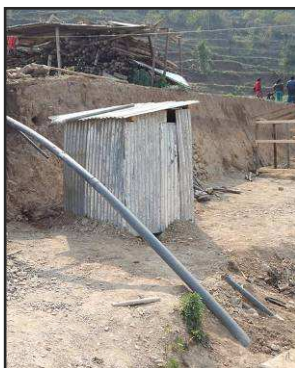

Unser Projekt:

Der Bau eines festen, (be)schützenden Gebäudes anstelle der Wellblech-Hütte, in der jetzt der Kindergarten untergebracht ist.

Weiterhin der Bau von Toiletten und einer Wasserstelle, sowie Kauf von pädagogischem Material.



Mitarbeiterinnen und Mitarbeiter des Kindergartens

Für die Finanzierung dieses Projekts benötigen wir Ihre Hilfe.



Spenden Sie bitte an

ZukunftsKinder Nepal e.V.

IBAN DE10 200 100 200 547 566 202

BIC PBNKDEFF

Postbank Hamburg

Kontonummer 547 566 202

Bankleitzahl 200 100 20

Stichwort Kindergarten

Geben Sie bitte auf der ersten Überweisung Ihre vollständige Adresse an, damit wir Ihnen eine Spendenbescheinigung ausstellen können.

Ansprechpartnerin Marion Nies-Fricke

Email marion@zukunftsKinder-nepal.de

Telefon 040 - 69 20 75 64



Danke

Über weitere Projekte des Vereins informieren wir Sie auf unserer Internetseite

www.zukunftsKinder-nepal.de



Wir geben Kindern in Nepal eine Zukunft



**Kindergarten
in Shreechaur**

Bezirk Okhaldhunga, Ostnepal